

Valstybės įmonės Registrų centro Mažeikių filialas

**NEKILNOJAMOJO DAIKTO
KADASTRINIŲ MATAVIMŲ BYLA**

Tomas: 1

Nekilnojamojo turto objektas: **Statinys (statiniai)**

Bylos Nr.: **61/7008**

Registro Nr.: **44/517763**

Adresas: **Mažeikių r. sav. Fermos k.**

Lapų skaičius: 36

SUDERINTA



vyr. kadastro specialistė
ILONA Šonkuvienė (parašas)

(parašas)

(vardas pavardė)

2009-11-22
(data)



Bylos Nr. 61/7008
 Tomo Nr. 1
 Registro 44/517763

BYLOS TOMO VIDAUS APYRAŠAS

Eil. Nr.	Dokumento pavadinimas	Dokumento		Lapų skaič.	Bylos lapų numeriai	Pastabos
		Nr.	Data			
1	Statinio planas "STATINIŲ IŠDĖSTYMO PLANAS"		2007-11-20	1	1-1	
2	Statinio nuotraukos 1F FORMA		2006-01-12	5	2-6	
3	Statinio aukšto planai		2006-01-12	4	7-10	
4	Pagrindinio pastato, jo dalių ir priestatų kadastro duomenys 1A FORMA		2006-01-12	4	11-14	
5	Pagalbinio pastato priestatų (jų dalių) kadastro duomenys 1BFORMA		2006-01-12	2	15-16	
6	Kitų statinių kadastro duomenys 1C FORMA		2006-01-12	3	17-19	
7	Kitų statinių kadastro duomenys 1C FORMA		2007-11-20	1	20-20	
8	Pagrindinio pastato, jo dalių ir priestatų įkainojimas (perkainojimas) 2A FORMA		2006-01-12	4	21-24	
9	Pagalbinio pastato, jo dalių ir priestatų įkainojimas (perkainojimas) 2BFORMA		2006-01-12	1	25-25	
10	Kitų statinių įkainojimas(perkainojimas) 2CFORMA		2006-01-12	3	26-28	
11	Kitų statinių įkainojimas(perkainojimas) 2CFORMA		2007-11-20	1	29-29	
12	Pagrindinio pastato vidaus plotų eksplikacija 3 FORMA		2007-11-20	6	30-35	

Vidaus apyrašo lapų

35

Motiniukė Svytė RUDRECKIENĖ
 (pareigos, parašas, vardas, pavardė)

Statinio nuotraukos

1F forma

Bylos Nr. 61/7008

Adresas: Mažeikių r. sav. Fermos k.

Fotografuota 2005 m. gruodžio 29 d.

Paskirtis

Mokslo

Pavadinimas

Kalvė

Unikalus pastato Nr.

4400-0761-5681

Pažymėjimas plane

4C1p

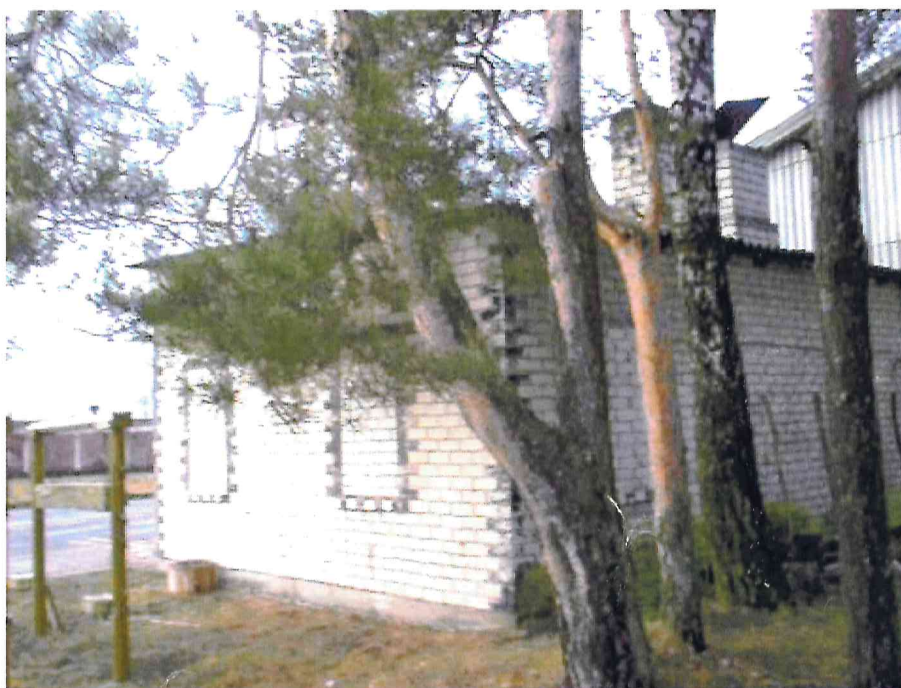

Parengė Matininkė

Budreckienė
(pareigos, parašas, v. pavardė, data)

B. Budreckienė

2006-01-12

Statinio nuotraukos**Adresas:** Mažeikių r. sav. Fermos k.**Fotografuota** 2005 m. gruodžio 29 d.**Paskirtis**

Garažų

Pavadinimas

Žemės ūkio mašinų ir trakt garažas

Unikalus pastato Nr.

4400-0761-5652

Pažymėjimas plane

3G1ž

**Parengė** Matininkė
(pareigos, parašas, v. pavardė, data)

B. Budreckienė

2006-01-12

Statinio nuotraukos**Adresas:** Mažeikių r. sav. Fermos k.**Fotografuota** 2005 m. gruodžio 29 d.

Paskirtis	Garažų
Pavadinimas	Garažas
Unikalus pastato Nr.	4400-0761-5638
Pažymėjimas plane	2G1p

Parengė MatininkėBudreckienė
(pareigos, parašas, v. pavardė, data)

B. Budreckienė

2006.01.12

Statinio nuotraukos

Bylos Nr. 61/7008

Adresas: Mažeikių r. sav. Fermos k.

Fotografuota 2005 m. gruodžio 29 d.

Paskirtis

Pavadinimas

Unikalus pastato Nr.

Pažymėjimas plane

Mokslo

Mokomosios gamybinės dirbtuvės

4400-0761-5570

1C1b



Parengė Matininkė

B. Budreckienė
(pareigos, parašas, v. pavardė, data)

B. Budreckienė

2006.01.12

Statinio nuotraukos

1F forma
Bylos Nr. 61/7008

Adresas: Mažeikių r. sav. Fermos k.

Fotografuota 2005 m. gruodžio 29 d.

Paskirtis

Pavadinimas

Unikalus pastato Nr.

Pažymėjimas plane

Mokslo

Mokomosios gamybinės dirbtuvės

4400-0761-5570

1C1b





Parengė Matininkė

Bud
(pareigos, parašas, v. pavardė, data)

B.Budreckienė

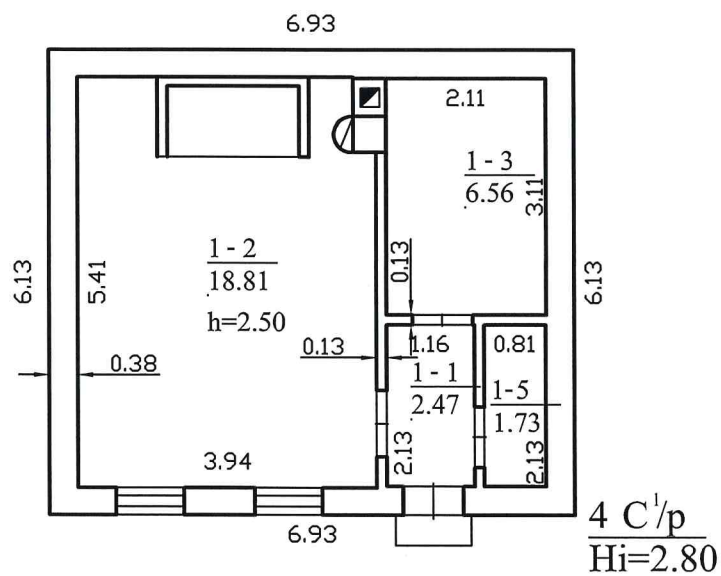
2006.01.12



 REGISTRŲ CENTRAS		Valstybės įmonės Registrų centro Mažeikių filialas	
		Nr. 18G - 492	
Pareigos	V., pavardė	Parašas	Data
Matininkė	B.Budreckienė	<i>[Signature]</i>	2006.01.12
Vyr.kad special	I.Stonkuvienė	<i>[Signature]</i>	2006.01.12
PIRMO AUKŠTO PLANAS		1:100	A.V.
Mažeikių r. sav. Viešųjų sen. Feros			
Sudarytas pagal 2005.12.29 kadastrinių matavimų duomenis		Pastato pažymėjimas plane: 4C1p	

Pagrindinio pastato, jo dalių ir priestatų kadastro duomenys

Adresas: Mažeikių r. sav. Fermos k.

Unikalus Nr.: 4400-0761-5570

Pagrindinio pastato ir jo dalių kadastro duomenys

Kadastro duomenys	Pagrindinis pastatas	Rūsys (pusrūsis)	Pastogės patalpos
Duomenys užfiksuoti	2005-12-29	X	X
Žymėjimas	1C1b		
Paskirtis	Mokslo	X	X
Pavadinimas	Mokomosios gamybinės dirbtuvės	X	X
Statybos pr.-pab. metai	1986-1986		
Rekonstr. pr.-pab. metai	-		
Baigtumas %	100		
Aukštų skaičius	1	X	X
Tūris m3	15268		
Bendras plotas m2	2784,58		
Pamatai	Gelžbetonis	X	X
Sienos	Gelžbetonio plokštės		
Perdangos	Gelžbetonis		
Stogo konstrukcija	Sutapdintas	X	X
Stogo danga	Bitumas	X	X
Išorės apdaila	Nėra	X	X
Pertvaros	Plytos		
Grindys	Monolitinės		
Langai	Mediniai		
Durys	Medinės		
Vidaus apdaila	Dažai		
Šildymas	Vietinis centrinis šildymas		
Vandentiekis	Miesto vandentiekis		
Kanalizacija	Miesto kanalizacija		
Dujos	Nėra		
Karštas vanduo	Yra		
Elektra	Yra		
Viryklė	Nėra		
Vonios kambarys	Nėra		
Vėdinimas ir kondicion.	Vėdinimas		

Viso pastato	
Bendras plotas m2	2784,58
Baigtumas %	100
Užstatytas plotas m2	3017
Tūris m3	15268
Centro koordinatės X/Y	6235077/406884
Plotas bruto m2	3003

Parengė Matininkė B.Budreckienė

(pareigos, parašas, v. pavardė, data)

Tikrino Vyr.kadastrų specialistė I.Stonkuvienė

(pareigos, parašas, v. pavardė, data)

Pagrindinio pastato, jo dalių ir priestatų kadastro duomenys

Adresas: Mažeikių r. sav. Fermos k.

Unikalus Nr.: 4400-0761-5638

Pagrindinio pastato ir jo dalių kadastro duomenys

Kadastro duomenys	Pagrindinis pastatas	Rūsys (pusrūsis)	Pastogės patalpos
Duomenys užfiksuoti	2005-12-29	X	X
Žymėjimas	2G1p		
Paskirtis	Garažų	X	X
Pavadinimas	Garažas	X	X
Statybos pr.-pab. metai	1987-1987		
Rekonstr. pr.-pab. metai	-		
Baigtumas %	100		
Aukštų skaičius	1	X	X
Tūris m3	14679		
Bendras plotas m2	2764,19		
Pamatai	Betonas	X	X
Sienos	Plytos		
Perdangos	Gelžbetonis		
Stogo konstrukcija	Sutapdintas	X	X
Stogo danga	Bitumas	X	X
Išorės apdaila	Nėra	X	X
Pertvaros	Plytos		
Grindys	Monolitinės		
Langai	Mediniai		
Durys	Medinės		
Vidaus apdaila	Nėra		
Šildymas	Nėra		
Vandentiekis	Nėra		
Kanalizacija	Nėra		
Dujos	Nėra		
Karštas vanduo	Nėra		
Elektra	Yra		
Viryklė	Nėra		
Vonios kambarys	Nėra		
Vėdinimas ir kondicion.	Vėdinimas		

Viso pastato	
Bendras plotas m2	2764,19
Baigtumas %	100
Užstatytas plotas m2	2996
Tūris m3	14679
Centro koordinatės X/Y	6235096/406757
Plotas bruto m2	2996

Parengė Matininkė

B.Budreckienė

(pareigos, parašas, v. pavardė, data)

Tikrino Vyr.kadastrų specialistė

I.Stonkuvienė

(pareigos, parašas, v. pavardė, data)

Pagrindinio pastato, jo dalių ir priestatų kadastro duomenys

Adresas: Mažeikių r. sav. Fermos k.

Unikalus Nr.: 4400-0761-5652

Pagrindinio pastato ir jo dalių kadastro duomenys

Kadastro duomenys	Pagrindinis pastatas	Rūsysis (pusrūsis)	Pastogės patalpos
Duomenys užfiksuoti	2005-12-29	X	X
Žymėjimas	3G1ž		
Paskirtis	Garažų	X	X
Pavadinimas	Žemės ūkio mašinų ir trakt garažas	X	X
Statybos pr.-pab. metai	1988-1988		
Rekonstr. pr.-pab. metai	-		
Baigtumas %	100		
Aukštų skaičius	1	X	X
Tūris m3	15766		
Bendras plotas m2	2622,32		
Pamatai	Betonas	X	X
Sienos	Asbestcementis su karkasu		
Perdangos	Nėra		
Stogo konstrukcija	Šlaitinis	X	X
Stogo danga	Asbestcementis	X	X
Išorės apdaila	Nėra	X	X
Pertvaros	Plytos		
Grindys	Monolitinės		
Langai	Nėra		
Durys	Medinės		
Vidaus apdaila	Nėra		
Šildymas	Nėra		
Vandentiekis	Nėra		
Kanalizacija	Nėra		
Dujos	Nėra		
Karštas vanduo	Nėra		
Elektra	Yra		
Viryklė	Nėra		
Vonios kambarys	Nėra		
Vėdinimas ir kondicion.	Vėdinimas		

Viso pastato	
Bendras plotas m2	2622,32
Baigtumas %	100
Užstatytas plotas m2	2695
Tūris m3	15766
Centro koordinatės X/Y	6235183/406785
Plotas bruto m2	2695

Parengė Matininkė

B.Budreckienė

(pareigos, parašas, v. pavardė, data)

Tikrino Vyr.kadastro specialistė

I.Stonkuvienė

(pareigos, parašas, v. pavardė, data)

Pagrindinio pastato, jo dalių ir priestatų kadastro duomenys

Adresas: Mažeikių r. sav. Fermos k.

Unikalus Nr.: 4400-0761-5681

Pagrindinio pastato ir jo dalių kadastro duomenys

Kadastro duomenys	Pagrindinis pastatas	Rūsų (pusrūsų)	Pastogės patalpos
Duomenys užfiksuoti	2005-12-29	X	X
Žymėjimas	4C1p		
Paskirtis	Mokslo	X	X
Pavadinimas	Kalvė	X	X
Statybos pr.-pab. metai	1986-1986		
Rekonstr. pr.-pab. metai	-		
Baigtumas %	100		
Aukštų skaičius	1	X	X
Tūris m3	119		
Bendras plotas m2	29,57		
Pamatai	Betonas	X	X
Sienos	Plytos		
Perdangos	Gelžbetonis		
Stogo konstrukcija	Šlaitinis	X	X
Stogo danga	Asbestcementis	X	X
Išorės apdaila	Nėra	X	X
Pertvaros	Plytos		
Grindys	Monolitinės		
Langai	Mediniai		
Durys	Medinės		
Vidaus apdaila	Dažai		
Šildymas	Nėra		
Vandentiekis	Nėra		
Kanalizacija	Nėra		
Dujos	Nėra		
Karštas vanduo	Nėra		
Elektra	Yra		
Viryklė	Nėra		
Vonios kambarys	Nėra		
Vėdinimas ir kondicion.	Vėdinimas		

Viso pastato	
Bendras plotas m2	29,57
Baigtumas %	100
Užstatytas plotas m2	43
Tūris m3	119
Centro koordinatės X/Y	6235146/406848
Plotas bruto m2	42

Parengė Matininkė

B.Budreckienė

(pareigos, parašas, v. pavardė, data)

Tikrino Vyr.kadaistro specialistė

I.Stonkuvienė

(pareigos, parašas, v. pavardė, data)

Pagalbinių pastatų, jų dalių ir priestatų kadastro duomenys

Adresas: Mažeikių r. sav. Fermos k.

Viso pastato	Unikalus numeris	4400-0761-5816
	Žymėjimas	511ž
	Užstatytas plotas m2	13
	Tūris m3	29
	Baigtumas %	100
Centro koordinatės X/Y		
Kadastro duomenys		
Pagalbinis pastatas		
Duomenys užfiksuoti		
2005-12-29		
Žymėjimas	511ž	
Pavadinimas	Plovykla	
Statybos pr.-pab. metai	1986-1986	
Rekonstr. pr.-pab. metai	-	
Baigtumas %	100	
Aukštų skaičius	1	
Tūris m3	29	
Pamatai	Medis	
Sienos	Asbestcementis su karkasu	
Perdangos	Nėra	
Stogo konstrukcija	Šlaitinis	
Stogo danga	Asbestcementis	
Išorės apdaila	Nėra	
Pertvaros	Nėra	
Grindys	Monolitinės	
Langai	Mediniai	
Durys	Medinės	
Šildymas	Nėra	
Vandentiekis	Nėra	
Kanalizacija	Nėra	
Dujos	Nėra	
Elektra	Nėra	

Parengė Matininkė B.Č. B.Budreckienė 2006.01.12
(pareigos, parašas, v. pavadė, data)

Tikrino I.Š. I.Stonkuvienė 2006.01.23
(pareigos, parašas, v. pavadė, data)



Kitų statinių ir jų dalių kadastro duomenys

Adresas: Mažeikių r. sav. Fermos k.

Unikalus Nr.: 4400-0761-5692

Kadastro duomenys užfiksuoti 2005 m. gruodžio 29 d.

Žymėjimas	b	Centro koordinatės X/Y	-
Paskirtis	Kiti statin.(kiemo įrenginiai)	Baigtumas %	100
Pavadinimas	Kiemo aikštelė		
Statybos pr.-pab. metai	1986-1986		
Rekonstr. pr.-pab. metai	-		

Dalys:	1	Žymėjimas	b1		Ilgis m	
		Pavadinimas	Asfaltbetonio danga		Plotis m	
		Statybos metai	1986		Plotas m2	18871,58
		Medžiaga	Asfaltas , betonas		Aukštis m	
		Markė			Tūris m3	
	2	Žymėjimas	b2		Ilgis m	
		Pavadinimas	Šaligatvis		Plotis m	
		Statybos metai	1986		Plotas m2	507,34
		Medžiaga	Betono plytelės		Aukštis m	
		Markė			Tūris m3	

Parengė Matininkė

B.Budreckienė

2006-06-12

(pareigos, parašas, v. pavardė, data)

Tikrino Vyr.kadastro specialistė

I.Stonkuvienė

(pareigos, parašas, v. pavardė, data)

Kitų statinių ir jų dalių kadastro duomenys

Adresas: Mažeikių r. sav. Fermos k.

Unikalus Nr.: 4400-0761-5727

Kadastro duomenys užfiksuoti 2005 m. gruodžio 29 d.

Žymėjimas	1e	Centro koordinatės X/Y	-
Paskirtis	Kiti statin.(kiemo įrenginiai)	Baigtumas %	100
Pavadinimas	Estakada		
Statybos pr.-pab. metai	1986-1986		
Rekonstr. pr.-pab. metai	-		

Dalys: 1	Žymėjimas	1e		Ilgis m	18,90
	Pavadinimas	Gelžbetonis		Plotis m	5,00
	Statybos metai	1986		Plotas m2	94,50
	Medžiaga	Betonas		Aukštis m	
	Markė			Tūris m3	

Parengė Matininkė

B.Budrečienė

(pareigos, parašas, v. pavardė, data)

Tikrino Vyr.kadastro specialistė

I.Stonkuvienė

(pareigos, parašas, v. pavardė, data)



Kitų statinių ir jų dalių kadastro duomenys

Adresas: Mažeikių r. sav. Fermos k.

Unikalus Nr.: 4400-0761-5768

Kadastro duomenys užfiksuoti 2005 m. gruodžio 29 d.

Žymėjimas	2e	Centro koordinatės X/Y	-
Paskirtis	Kiti statin.(kiemo įrenginiai)	Baigtumas %	100
Pavadinimas	Estakada		
Statybos pr.-pab. metai	1986-1986		
Rekonstr. pr.-pab. metai	-		

Dalys: 1	Žymėjimas	2e		Ilgis m	16,75
	Pavadinimas	Gelžbetonis		Plotis m	4,25
	Statybos metai	1986		Plotas m2	71,19
	Medžiaga	Betonas		Aukštis m	
	Markė			Tūris m3	

Parengė Matininkė  B. Budreckienė 2006.01.12
(pareigos, parašas, v. pavardė, data)

Tikrino Vyr.kadastro specialistė  I. Stonkuvienė 2006.01.23
(pareigos, parašas, v. pavardė, data)



Kitų statinių kadastro duomenys

Adresas Mažeikių r. sav. Fermos k.

Unikalus Nr. 4400-1300-1408

Pavadinimas Priešgaisrinis rezervuaras

Pažymėjimas plane r

Paskirtis Vandentiekio tinklų

Aprašymas Monolitinis betonas

Kad. duomenų nustatymo 2007-11-20

Statinio duomenys

Statybos pradžios metai:	1978	Statybos pabaigos metai:	1978
Rekonstravimo pradžios metai:		Rekonstravimo pabaigos metai:	

Statinio sudėtinių dalių kadastro duomenys

Pažymėjimas plane	Sudėtinė dalis		
r	Priešgaisrinis rezervuaras		
Statybos pradžios metai:	1978	Plotis: m.	
Statybos pabaigos metai:	1978	Plotas kv.m.	33,78
Rekonstravimo pradžios metai:		Tūris: kub.m.	
Rekonstravimo pabaigos metai:		Gylis: m.	
Baigtumo procentas: %	100	Medžiaga:	Betonas
Aukštis: m.		Markė:	
Ilgis: m.		Kiekis:	
Skersmuo mm.			

Parengė



J. BUDRECKIENĖ

(pareigos, parašas, vardas, pavardė)

Tikrino

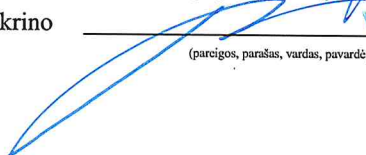
Vyr. kadastro specialistė
ILONA STANKUVIENĖ

(pareigos, parašas, vardas, pavardė)

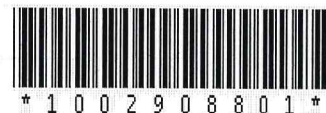

Pagrindinio pastato, jo dalių ir priestatų įkainojimas (perkainojimas)

Bylos Nr. 61/7008 2A forma

Adresas: Mažeikių r. sav. Fermos k.

Statybos kainos indeksas 734,47

Vertės nustatymo data	Žymėjimas [(P)]	Pavadinimas	Kasmetinis vert. maž. koef.	Kokybės balas	Matavimo vienetas	Kiekis	Kainynas ir lentelė	Vidutinė vienetų st. vertė po indeksavimo Lt	Atkūrimo kaštai (statybinė vertė) Lt	Nusidėvėjimas %	Atkuriamoji vertė Lt	Vietovės patalpos koeficientas	Vidutinė rinkos vertė
2006-01-12	I	1C1b Mokomosios gamybinės dirbtuvės	0,8		Tūris m3	15268	17,2,1,4,2	354	5405000	16	4540000	0,20	908000
2006-01-12	I	1C1b Mokomosios gamybinės dirbtuvės	0,8		Tūris m3	15268	17,2,1,4,2	354		16			

Parengė Matininkė *B. Budreckienė* 2008.01.12
 Tikrino Vyr.kadastro specialistė *I. Stonkuvienė*
 (pareigos, parašas, data) (pareigos, parašas, data)

Pagrindinio pastato, jo dalių ir priestatų įkainojimas (perkainojimas)

Bylos Nr. 61/7008 2A forma

Adresas: Mažeikių r. sav. Fermos k.

Statybos kainos indeksas 734,47

Vertės nustatymo data	Žymėjimas	Pavadinimas	Kasmetinis vert. maž. koef.	Kokybės balas	Matavimo vienetas	Kiekis	Kainynas ir lentelė	Vidutinė vienetų st. vertė po indeksavimo Lt	Atkūrimo kaštai (statybinė vertė) Lt	Nusidėvėjimas %	Atkuriamoji vertė Lt	Vietovės patalpos koeficientas	Vidutinė rinkos vertė
2006-01-12	I 2G1p	Garažas	1,2		Tūris m3	14679	7,3,1,1	146	2143000	23	1650000	0,12	198000
2006-01-12	I 2G1p	Garažas	1,2		Tūris m3	14679	7,3,1,1	146		23			

Parengė Matininkė

B.Budrečienė

2006.01.12

(pareigos, parašas, v. pavardė, data)

Tikrino Vyr.kadastrų specialistė

I.Stonkuvienė

(pareigos, parašas, v. pavardė, data)

Pagrindinio pastato, jo dalių ir priestatų įkainojimas (perkainojimas)

Bylos Nr. 61/7008

2A forma

Adresas: Mažeikių r. sav. Fermos k.

Statybos kainos indeksas 734,47

Vertės nustatymo data	Žymėjimas I(P)	Pavaadinimas	Kasmetinis vert. maž. koef.	Kokybės balas	Matavimo vienetas	Kiekis	Kainynas ir lentelė	Vidutinė vienetų st. vertė po indeksavimo Lt	Atkūrimo kaštai (statybinė vertė) Lt	Nusidėvimas %	Atkuriamoji vertė Lt	Vietovės pataisos koeficientas	Vidutinė rinkos vertė
2006-01-12	I	3G1Ž Žemės ūkio mašinų ir trakt	2,5		Tūris m3	15766	7,1,1,3	165	2601000	48	1353000	0,12	162000
2006-01-12	I	Žemės ūkio mašinų ir trakt garažas	5		Tūris m3	15766	7,1,1,3	165		48			

Parengė Matininkė

B. Budreckienė

2006.01.12

(pareigos, parašas, v. pavadė, data)

Tikrino Vyr. kadastro specialistė

I. Stonkuvienė

(pareigos, parašas, v. pavadė, data)

Pagrindinio pastato, jo dalių ir priestatų įkainojimas (perkainojimas)

Adresas: Mažeikių r. sav. Fermos k.

Statybos kainos indeksas 734,47

Vertės nustatymo data	Žymėjimas [P]	Pavadinimas	Kasmetinis vert. maž. koef.	Kokybės balas	Matavimo vienetas	Kiekis	Kainynas ir lentelė	Vidutinė vieneto st. vertė po indeksa- vimo Lt	Atkūrimo kaštai (statybinė vertė) Lt	Nusi- dėvėji- mas %	Atkuriamoji vertė Lt	Vietovės pataisos koefici- entas	Vidutinė rinkos vertė
2006-01-12	I	4C1p Kalvė	0,8		Tūris m3	119	17,3,1,1,1	399	47500	16	39900	0,20	7980
2006-01-12	I	4C1p Kalvė	0,8		Tūris m3	119	17,3,1,1,1	399		16			

Parengė Matinkė

B. Budreckienė

2006. 01. 12.

(pareigos, parašas, v. pavardė, data)

Tikrino Vyr. kadastro specialistė

I. Stonkuviene

(pareigos, parašas, v. pavardė, data)

Pagalbinio pastato, jo dalių ir priestatų įkainojimas (perkainojimas)

Adresas: Mažeikių r. sav. Fermos k.

Statybos kainos indeksas 734,47

Vertės nustatymo data	Žymėjimas [P]	Pavadinimas	Kasmetinis vert. maž. koef.	Kokybės balas	Matavimo vienetas	Kiekis	Kainynas ir lentelė	Vidutinė vieneto st. vertė po indeksa- vimo Lt	Atkūrimo kaštai (statybinė vertė) Lt	Nusi- dėvėji- mas %	Atkuriamoji vertė Lt	Vietovės pataisos koefici- entas	Vidutinė rinkos vertė
2006-01-12	I	511Ž Plovykla	2,9		Tūris m3	29	6,6,1	149	4320	58	1820	0,14	254
2006-01-12	I	511Ž Plovykla	2,9		Tūris m3	29	6,6,1	149		58			

Parengė Matininkė

B. Budreckienė

2006.01.12

(pareigos, parašas, v. pavadė, data)

Tikrino Vyr. kadastro specialistė

I. Stonkuvienė

(pareigos, parašas, v. pavadė, data)

Kitų statinių ir jų dalių įkainojimas (perkainojimas)

Bylos Nr. 61/7008 2C forma

Adresas: Mažeikių r. sav. Fermos k.

Statybos kainos indeksas 734,47

Vertės nustatymo data	Žymėjimas I(P)	Pavadinimas	Kasmetinis vert. maž. koef.	Kokybės balas	Matavimo vienetas	Kiekis	Kainynas ir lentelė	Vidutinė vieneto st. vertė po indeksavimo Lt	Atkūrimo kaštai (statybinė vertė) Lt	Nusidėvėjimas %	Atkuriamoji vertė Lt	Vietovės pataisos koeficientas	Vidutinė rinkos vertė
2006-01-12	b	Kiemo aikštelė							570000		228000	0,14	31900
	b	Kiemo aikštelė											
2006-01-12	I b1	Asfaltbetonio danga	3,0		Plotas m2	18871,58	26,5,1	29	547000	60	219000	0,14	30600
2006-01-12	I b2	Šaligatvis	3,0		Plotas m2	507,34	26,5,3	45	22800	60	9130	0,14	1280

Parengė Matiminkė

B. Budreckienė

2006.01.12

(pareigos, parašas, v. pavadė, data)

Tikrino Vyr. kadastro specialistė

I. Stonkuvienė

(pareigos, parašas, v. pavadė, data)

Kitų statinių ir jų dalių įkainojimas (perkainojimas)

Adresas: Mažeikių r. sav. Fermos k.

Statybos kainos indeksas 734,47

Vertės nustatymo data	Žymėjimas	Pavadinimas	Kasmetinis vert. maž. koef.	Kokybės balas	Matavimo vienetas	Kiekis	Kainynas ir lentelė	Vidutinė vienetų vertė po indeksavimo Lt	Atkūrimo kaštai (statybinė vertė) Lt	Nusidėvimas %	Atkuriamoji vertė Lt	Vietovės pataisos koeficientas	Vidutinė rinkos vertė
2006-01-12	1e	Estakada							20000		15200	0,14	2130
	1e	Estakada											
2006-01-12	1e		1,2		Plotas m2	94,50	26,7,2	212	20000	24	15200	0,14	2130

Parengė Matininkė *[signature]* B. Budreckienė *2006.01.12*
 Tikrino Vyr. kadastro specialistė *[signature]* I. Stonkuvienė *[signature]*
 (pareigos, parašas, v. pavardė, data) (pareigos, parašas, v. pavardė, data)

Kitų statinių ir jų dalių įkainojimas (perkainojimas)

Bylos Nr. 61/7008 2C forma

Adresas: Mažeikių r. sav. Fermos k.

Statybos kainos indeksas 734,47

Vertės nustatymo data	Žymėjimas I(P)	Pavadinimas	Kasmetinis vert. maž. koef.	Kokybės balas	Matavimo vienetas	Kiekis	Kainynas ir lentelė	Vidutinė vienetų vertė po indeksavimo Lt	Atkūrimo kaštai (statybinė vertė) Lt	Nusidėvimas %	Atkuriamoji vertė Lt	Vietovės pataisos koeficientas	Vidutinė rinkos vertė
2006-01-12	2e	Estakada							15100		11500	0,14	1610
2006-01-12	2e	Estakada	1,2										
2006-01-12	I 2e	Gelžbetonis			Plotas m2	71,19	26,7,2	212	15100	24	11500	0,14	1610

Parengė Matininkė

B. Budreckienė

2006.01.12

(pareigos, parašas, pavardė, data)

Tikrino Vyr. kadastro specialistė

I. Stonkuvienė

(pareigos, parašas, pavardė, data)

Kitų statinių įkainojimas (perkainojimas)

Adresas Mažeikių r. sav. Fermos k.
Unikalus Nr. 4400-1300-1408

Pavadinimas	Vertės nustatymo data	Įkainojimas (I), Perkainojimas (P)	Kasmetinis vertės mažinimo koeficientas	Matavimo vienetas	Kiekis	Kainynas ir lentelė	Vieneto statybos vertė po indeksavimo, Lt	Atkūrimo kaštai (statybinių vertė), Lt	Nusidėvėjimas %	Atkuriamoji vertė, Lt	Vietovės patalpos koeficientas	Vidutinė rinkos vertė, Lt
1	2	3	4	5	6	7	8	9	10	11	12	13
Priešgaisrinis rezervuaras r	2007-11-20	I	5	kv.	33,78	NTK -4.1.15	728	24600	70	7380	1	7380
Viso								24600		7380		7380

Parengė *Mativiciute Beag*
(pareigos, parašas, vardas, pavardė)
Tikrino *ILONA Stonkuvienė*
(pareigos, parašas, vardas, pavardė)

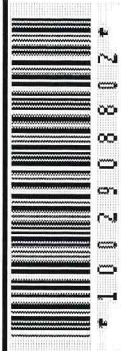
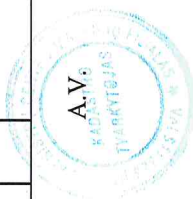

Mokomosios gamybinės dirbtuvės 1C1b vidaus plotų eksplikacija

Bylos Nr. 61/7008 3 forma

Adresas: Mažeikių r. sav. Fermos k.

Unikalus Nr.: 4400-0761-5570

Kadastro duomenys užfiksuoti 2005 m. gruodžio 29 d.

Aukšto Nr.	Patalpos pažymėjimas plane		Patalpos pavadinimas	Bendras	Gyvenamosios paskirties patalpų plotai m2							Negyvenamosios paskirties patalpų plotai m2	
	1 sim-bolis	2 sim-bolis			Naudingas	Iš to skaičiaus			Pagalbinis nenau-dingas	Rūšių (pusrūšių)	Garažų	Pagalbinis	Pagalbinis
						Gyvenamas	Verslo	Pagalbinis naudingas					
1	2	3	4	5	6	7	8	9	10	11	12	13	14
1	1	1	Tambūras	2,67									2,67
1	1	2	Įrankinė	25,93								25,93	
1	1	3	Mokymo klasė	54,62								54,62	
1	1	4	Kabinetas	19,87								19,87	
1	1	5	Kabinėtas	13,39								13,39	
1	1	6	Pagalbinė patalpa	27,58									27,58
1	1	7	Mokymo klasė	143,66								143,66	
1	1	8	Tambūras	2,73									2,73
1	1	9	Pagalbinė patalpa	5,16									5,16
1	1	10	Kabinetas	29,72								29,72	
1	1	11	Elektros skydinė	13,21									13,21
1	1	12	Sandelis	13,21								13,21	
1	1	13	Mokymo salė	144,26								144,26	
1	1	14	Mokymo salė	145,26								145,26	
1	1	15	Pagalbinė patalpa	10,18									10,18
1	1	16	Katilinė	32,48									32,48
1	1	17	Koridorius	181,20									181,20
1	1	18	Kuro sandėlis	21,35								21,35	
1	1	19	Boilerinė	14,87									14,87
1	1	20	žemės ūkio maš laborat kabinetas	471,19								471,19	
1	1	21	Sandelis	48,37								48,37	
1	1	22	Sandelis	24,87								24,87	
1	1	23	Akumuliatorinė	18,01									18,01
1	1	24	Remonto dirbtuvės	211,96								211,96	
1	1	25	Kabinetas	37,61								37,61	
1	1	26	Transmisijos klasė	210,87								210,87	
1	1	27	Sandelis	26,81								26,81	
1	1	28	Koridorius	2,72									2,72

1	2	3	4	5	6	7	8	9	10	11	12	13	14
1	1	29	Sandelis	5,83								5,83	
1	1	30	Sandelis	3,33									3,33
1	1	31	San mazgas	6,59									6,59
1	1	32	Tualetas	1,74									1,74
1	1	33	Tualetas	1,55									1,55
1	1	34	Dužas	11,23									11,23
1	1	35	Pagalbinė patalpa	9,94									9,94
1	1	36	Sandelis	44,62								44,62	
1	1	37	Tehinio aptarnavimo klasė	110,82								110,82	
1	1	38	Tehinio aptarnavimo klasė	45,49								45,49	
1	1	39	Tekinio patalpa	47,00								47,00	
1	1	40	Remonto patalpa	180,98								180,98	
1	1	41	Šlifavimo skyrius	36,06								36,06	
1	1	42	Prausykla	2,40									2,40
1	1	43	Tualetas	1,63									1,63
1	1	44	Prausykla	8,52									8,52
1	1	45	Koridorius	3,72									3,72
1	1	46	Tualetas	1,33									1,33
1	1	47	Tualetas	1,27									1,27
1	1	48	Remonto patalpa	27,27								27,27	
1	1	49	Elektrotechnikos kabinetas	72,17								72,17	
1	1	50	Kalvė	61,76								61,76	
1	1	51	Suvirinio klasė	40,58								40,58	
1	1	52	Suvirintojo patalpa	3,82								3,82	
1	1	53	Suvirintojo patalpa	3,92								3,92	
1	1	54	Suvirintojo patalpa	3,61								3,61	
1	1	55	Koridorius	93,64									93,64
Iš viso pirmame aukšte (55 patalpos)				2784,58								2326,88	457,70

Iš viso (55 patalpos)	2784,58											2326,88	457,70
------------------------	---------	--	--	--	--	--	--	--	--	--	--	---------	--------

Parengė

Matinkė

B. Budreckienė

2006.01.12

(pareigos, parašas, v. pavadė, data)

Tikrino

Vyr. kadastro specialistė

I. Stonkuvienė

2006.01.12

(pareigos, parašas, v. pavadė, data)

Garažas 2G1p vidaus plotų eksplikacija

Adresas: Mažeikių r. sav. Fermos k.

Unikalus Nr.: 4400-0761-5638

Kadastro duomenys užfiksuoti 2005 m. gruodžio 29 d.

Bylos Nr. 61/7008

3 forma

Aukšto Nr.	Patalpos pažymėjimas plane		Patalpos pavadinimas	Bendras	Gyvenamosios paskirties patalpų plotai m2								Negyvenamosios paskirties patalpų plotai m2		
	1 sim-bolis	2 sim-bolis			Naudingas	Iš to skaičiaus			Pagalbinis nenaudingas	Rūšių (pusrūšių)	Garažų	Pagalbinis	Pagalbinis		
						Gyvenamas	Verslo	Pagalbinis naudingas							
														6	7
1	2	3	4	5	6	7	8	9	10	11	12	13	14		
1	1	1													
1	1	2													
1	1	3													
1	1	4													
1	1	5													
1	1	6													
1	1	7													
1	1	8													
1	1	9													
1	1	10													
1	1	11													
1	1	12													
1	1	13													
1	1	14													
1	1	15													
1	1	16													
1	1	17													
1	1	18													
1	1	19													
1	1	20													
1	1	21													
1	1	22													
1	1	23													
1	1	24													
1	1	25													
1	1	26													
1	1	27													
1	1	28													

1	2	3	4	5	6	7	8	9	10	11	12	13	14
1	1	29	Garažas	69,27								69,27	
1	1	30	Garažas	67,69								67,69	
1	1	31	Garažas	32,78								32,78	
1	1	32	Garažas	66,86								66,86	
1	1	33	Garažas	68,64								68,64	
1	1	34	Garažas	68,51								68,51	
1	1	35	Garažas	69,55								69,55	
Iš viso pirmame aukšte (35 patalpos)				2764,19								2764,19	

Iš viso (35 patalpos)				2764,19								2764,19	
------------------------	--	--	--	---------	--	--	--	--	--	--	--	---------	--

Parengė

Matininkė

B.Budreckienė

2008.01.12

(pareigos, parašas, v. pavarde, data)

Tikrinio

Vyr.kadastrų specialistė

I.Stonkuvienė

(pareigos, parašas, v. pavarde, data)

Garažas 3G1Ž vidaus plotų eksplikacija

Bylos Nr. 61/7008 3 forma

Adresas: Mažeikių r. sav. Fermos k.

Unikalus Nr.: 4400-0761-5652

Kadastro duomenys užfiksuoti 2005 m. gruodžio 29 d.

Aukšto Nr.	Patalpos pažymėjimas plane		Patalpos pavadinimas	Bendras	Gyvenamosios paskirties patalpų plotai m2							Negyvenamosios paskirties patalpų plotai m2		
	1 sim-bolis	2 sim-bolis			Iš to skaičiaus				Rusių (pusrusių)	Garažų	Pagalbinis nenau-dingas	Pagalbinis	Pagalbinis	
					Gyvenamas	Verslo	Pagalbinis naudingas	Pagrindinis						
1	2	3	4	5	6	7	8	9	10	11	12	13	14	
1	1	1	Garažas	1977,20							1977,20			
1	1	2	Garažas	645,12							645,12			
Iš viso pirmame aukšte (2 patalpos)				2622,32							2622,32			
Iš viso (2 patalpos)				2622,32							2622,32			

Parengė

Matininkė

B.Budreckienė

2006.01.12

Tikrino

Vyr.kadastro specialistė

I.Stonkuvienė

2006.01.12

Kalvė 4C1p vidaus plotų eksplikacija

Adresas: Mažeikių r. sav. Fermos k.

Unikalus Nr.: 4400-0761-5681

Kadastro duomenys užfiksuoti 2005 m. gruodžio 29 d.

Bylos Nr. 61/7008 3 forma

Patalpos pažymėjimas plane		Patalpos pavadinimas	Bendras	Gyvenamosios paskirties patalpų plotai m2								Negyvenamosios paskirties patalpų plotai m2	
Aukšto Nr.	1 sim-bolis			2 sim-bolis	Iš to skaičiaus			Pagalbinis nenau-dingas	Rusių (pusrusių)	Garažų	Pagalbinis	Pagalbinis	
					Gyvenamas	Verslo	Pagalbinis naudingas						Pagrindinis
1	2	3	4	5	6	7	8	9	10	11	12	13	14
1	1	1	Koridorius	2,47									2,47
1	1	2	Kalvė	18,81								18,81	
1	1	3	Sandelis	6,56								6,56	
1	1	5	Sandelis	1,73								1,73	
Iš viso pirname aukšte (4 patalpos)				29,57								27,10	2,47

Iš viso (4 patalpos)				29,57								27,10	2,47
-----------------------	--	--	--	-------	--	--	--	--	--	--	--	-------	------

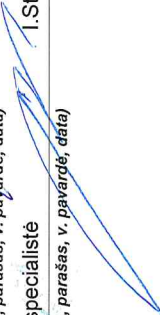
Parengė  B. Budreckienė 2006.01.12
 Tikrino  I. Stonkuvienė
 (pareigos, parašas, v. pavardė, data) (pareigos, parašas, v. pavardė, data)

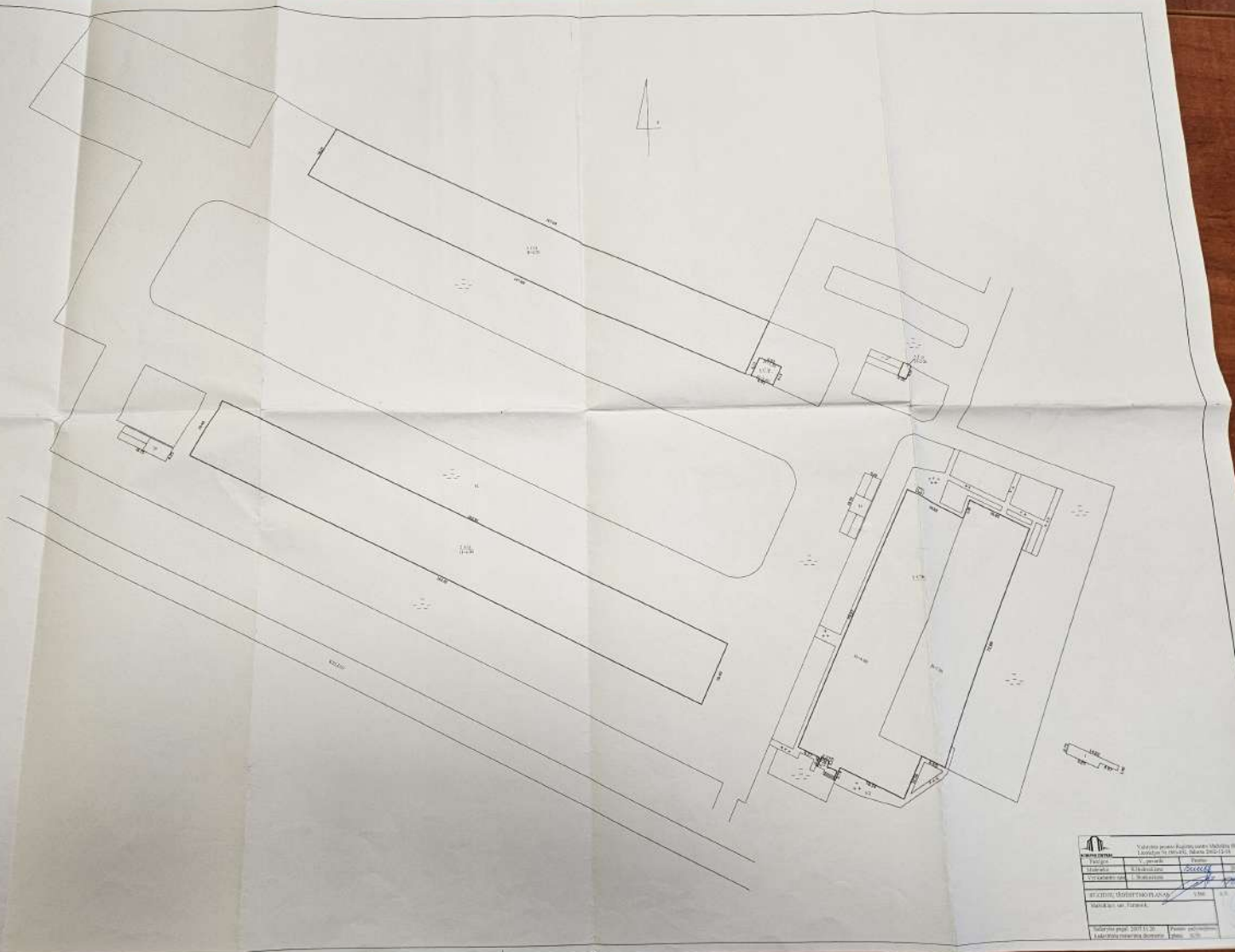

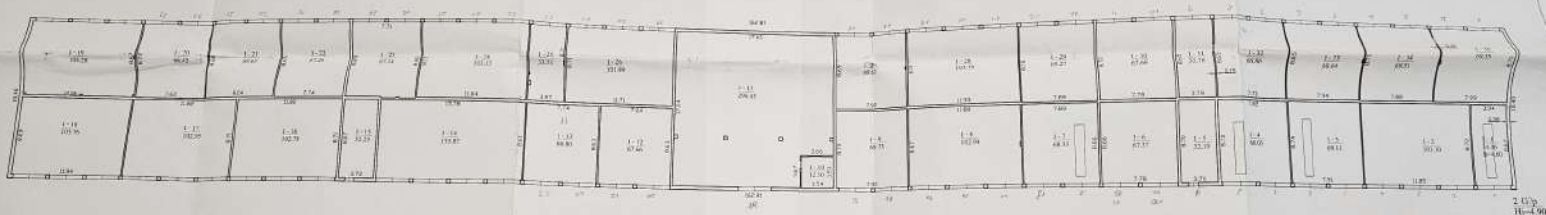

 Ministry of Education and Science of the Republic of Serbia No. 1801 / 2012		
Name: _____ Surname: _____	N. number: _____ O. Number: _____	Position: _____ Date: _____
Verified by: _____ Date: _____		
PREDSTAVNIK UČENIKA Name: _____ Surname: _____ N. number: _____ O. Number: _____		Date: _____ Position: _____

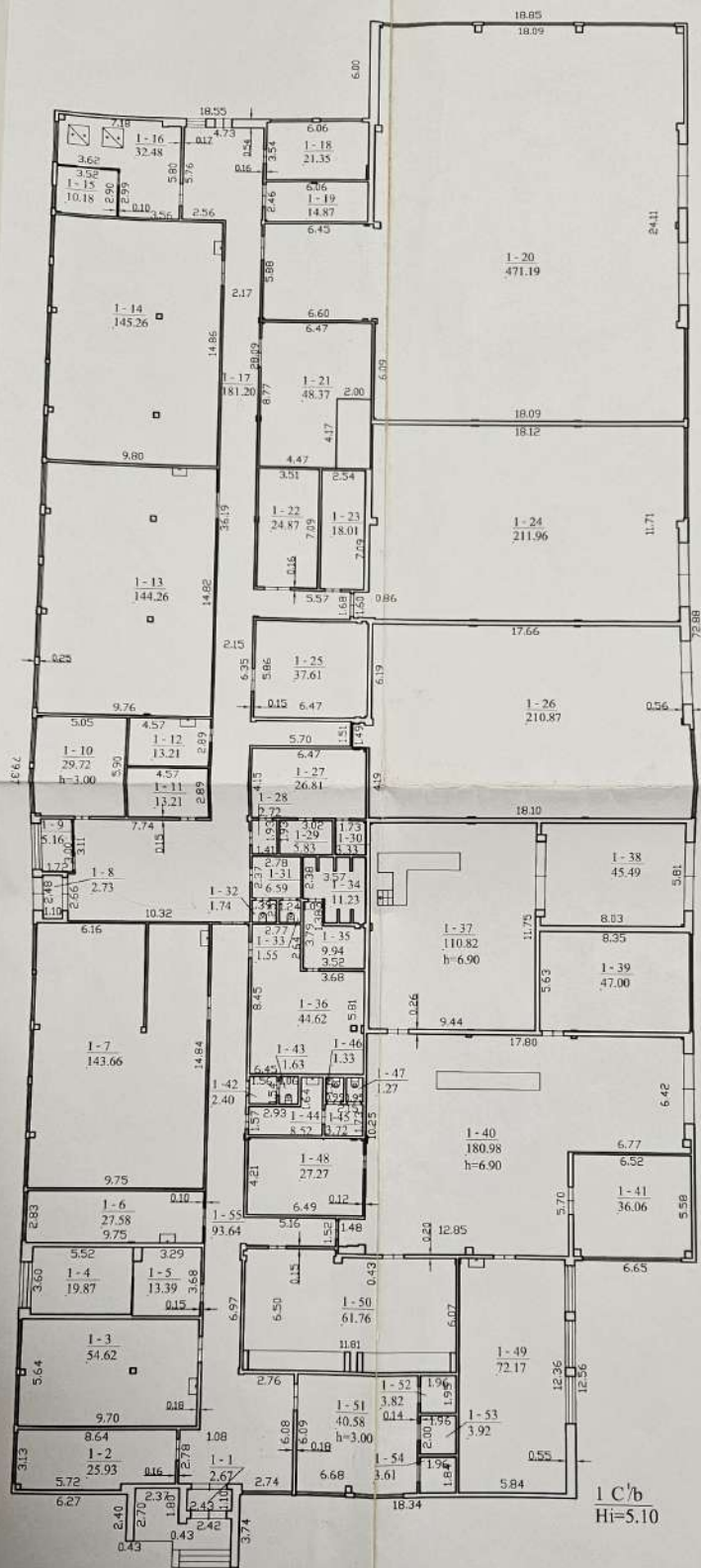

1 C/b
Hi=5.10

Dr. G. G.

 Valstybės įmonės Registrų centro Mažekių filialas Nr. 18G-492			
Pareigos	V. pavardė	Pasakas	Data
Mažėninkė	B. Budreckienė	<i>B. Budreckienė</i>	2006.01.12
Vyr. kad. specialistas	I. Stokavičius	<i>I. Stokavičius</i>	
Pirmo aukšto planas		1:200	A.V.
Mažėkių r. sav. Viekšnių sen.			
Fermos 1399 2.0			
Sudarytas pagal: 2005.12.29 kadastrinių matavimų duomenis		Pastato pažymėjimas plane: 1C/b	

